

津山圏域移住・定住フェア

Online & 大阪

地方移住のリアル

～あなたの理想は移住先で実現できるのか～

参加団体

- 移住相談
津山市、鏡野町、
勝央町、奈義町、
久米南町、美咲町
- 職業相談
津山圏域無料職業紹介センター
- 就農相談
美作広域農業普及指導センター

内容

- IJUトークライブ
- 農業セミナー
【テーマ】
“農ある暮らしの
はじめかた”
 - セミナー
 - 現地レポート
- 個別相談の部



参加費
無料

2021年6月12日(土) 13:00～16:00
(受付開始 12:30)

開催方法

津山市からオンライン(Zoom)で開催

- ① ご自宅からZoomによるオンライン参加 定員10名(事前予約制)
- ② 大阪ふるさと暮らし情報センター(凛)の間 定員6名(事前予約優先)
(大阪府大阪市中央区本町橋2-31 シティプラザ大阪)



問合せ
申込先

津山ぐらし移住サポートセンター TEL 0868-24-3787

(津山市産業文化部仕事・移住支援室) ☎708-0022 岡山県津山市山下92-1(津山圏域雇用労働センター内)

FAX 0868-22-9647 Mail iju@city.tsuyama.lg.jp

主催:岡山県・津山市・鏡野町・勝央町・奈義町・久米南町・美咲町 / 共催:大阪ふるさと暮らし情報センター

※新型コロナウイルス感染拡大防止のため、実施方法の変更や、やむを得ず中止とさせていただきます場合がありますので、ご了承ください。



津山市 / Tsuyama city

人口約10万人で、暮らしに必要なまちの基盤が充実。保育園(所)・幼稚園・認定こども園から高校・高専・大学まで各種教育・保育・医療施設が整い、のびのび安心して子育てが可能。仕事は5000を超える事業所があり、特に製造業は全国有数の技術力を持つ金属・機械産業、木工加工が有名。



鏡野町 / Kagamino town

美しい水資源に恵まれた鏡野町は鳥取県との県境に位置しています。そよ風と樹木が観られる高原、滝の裏側から流れ落ちる清水が楽しめる滝、美しい景色が広がる湖、美人の湯として名高い温泉、トマトやいちご、ピオーネを始めとした農産物など身体がやわらかい空気で満たされる自然豊かな小さな里山です。



勝央町 / Shoo town

人口約1万1000人の小さい町だが、西日本有数の規模を誇る「勝央工業団地」があります。高速道路も近く、光回線や上下水道網など生活インフラも整備されている。北部地域ではブドウやモモなどの果物栽培も盛んで、新規就農を機に移住する人も多い。まさに「ほどよい!」田舎町です。



奈義町 / Nagi town

令和元年度合計特殊出生率2.88の全国有数の子育て支援のまち。出産前から大学卒業までの切れ目ない子育て支援が自慢です。また、奈義町現代美術館をはじめとする文化と、国定公園那岐山が代表する自然にあふれ、自然と文化が豊かな町です。新型コロナウイルス感染症対策においても町独自の緊急地域経済対策給付金を全町民へ配布しているナギフカードへ自動チャージするなど、迅速な対応を行いました。



久米南町 / Kumenan town

日本棚田百選に認定された2か所の棚田を有し、昔ながらの田舎風景が広がる農業が盛んなまち。農業体験など自然や人とのつながりを大切にする情操教育を推進するとともに、出産祝い金や入学・卒業祝い金、18歳までの医療費が無料など、子育て支援策が充実。家賃補助などの補助制度あり。



美咲町 / Misaki town

人口1万4000人。西日本最大級の養鶏場があり、特産のたまご全国棚田百選の棚田米を使った「たまごかけごはん」が名物。田舎すぎず街が近い、自分のしたいことができる“ちょうどよい”まちで、充実した支援と環境での子育てや、セカンドライフなど、理想の暮らしを、このまちで叶えてみては。

参加方法

WEB参加

【注意事項】オンライン参加者向け

- WEB会議システムZoomを使用いたします。アプリダウンロードが必須となります(パソコン、スマートフォンいずれも可)。参加確定後、詳細をご連絡させていただきます。
- 今後のより良いオンラインセミナー開催のためにも、簡単なアンケートにご協力いただきます。よろしくお願いいたします。
- 相談の様子を撮影したものを、Youtube等の動画サイトへ掲載することは禁止とさせていただきます。

会場参加

【注意事項】会場参加者向け

- 会場収容人数に限りがあります。できるだけ、お一人様でのご参加をお願いいたします。
- ご来場の際は、マスクの着用をお願いいたします。
- 当日37.5度以上の発熱が確認された場合は、来場をお控えください。
- 手洗いや備え付けの消毒液のご使用、咳エチケットのご協力をお願いいたします。
- 大阪コロナ追跡システムにご協力をお願いいたします。

相談会までの流れ

①申し込み



TEL 0868-24-3787

②事前アンケート

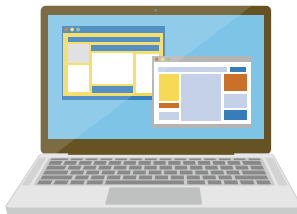

③相談会・事後アンケート



※インターネットがご利用できる通信環境と設備(パソコン、スマートフォン、タブレット等)が必要になります。参加予約をしていただいた方には、事前にZoomの参加マニュアルをお送りします。※相談会の時間を有効にお使いいただくため、移住への動機や質問したいことなどを事前に伺います。

個別相談予約

※個別相談をご希望の方は、事前予約された方のみとなりますので、参加申込時に個別相談もご予約下さい。

移住相談コーナー

各市町の担当者が移住に関する様々なご相談に応じます。相談してみたい市町村をお知らせください。(複数可)

- 津山市 ●鏡野町 ●勝央町
- 奈義町 ●久米南町 ●美咲町

就職(企業)相談コーナー

津山圏域無料職業紹介センター相談員がご相談対応します。

相談希望の方は事前登録をお願いします。

登録はこちらから→



就農相談コーナー

岡山県美作広域農業普及指導センター専門員が就農に関するご相談に対応します。